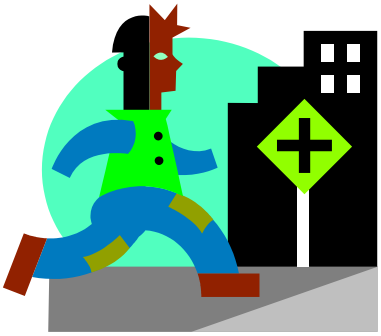Les élèves de CM1 ont été sensibilisés **aux transports et déplacements** par l'intervention de Mme Parsy du CPIE. Le but principal était de leur faire prendre conscience qu'il existe des modes de déplacements plus respectueux de notre environnement et de notre santé à l'échelle locale de la planète.